PLAN DE VENTE

lumINEA
FONTANIL CORNILLON

Impasse des Mûriers
38120 FONTANIL - CORNILLON

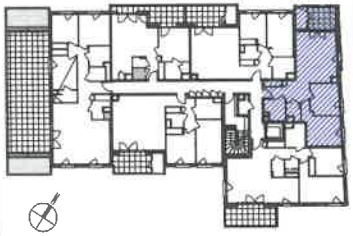

	n°305	T3	R+3
Surface habitable	Séjour/cuisine		25,15 m²
	Chambre 1		13,58 m²
	Chambre 2		10,63 m²
	Entrée		8,58 m²
	SDB		4,75 m²
	WC		2,56 m²
TOTAL SURFACE HABITABLE			65,25 m²
Surface extérieure	Rangement		2,74 m²
	Balcon		6,68 m²
TOTAL SURFACE EXTÉRIEURE			9,42 m²

PLAN DE VENTE DU 15/10/2025 — **INDICE 1**

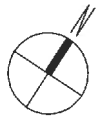

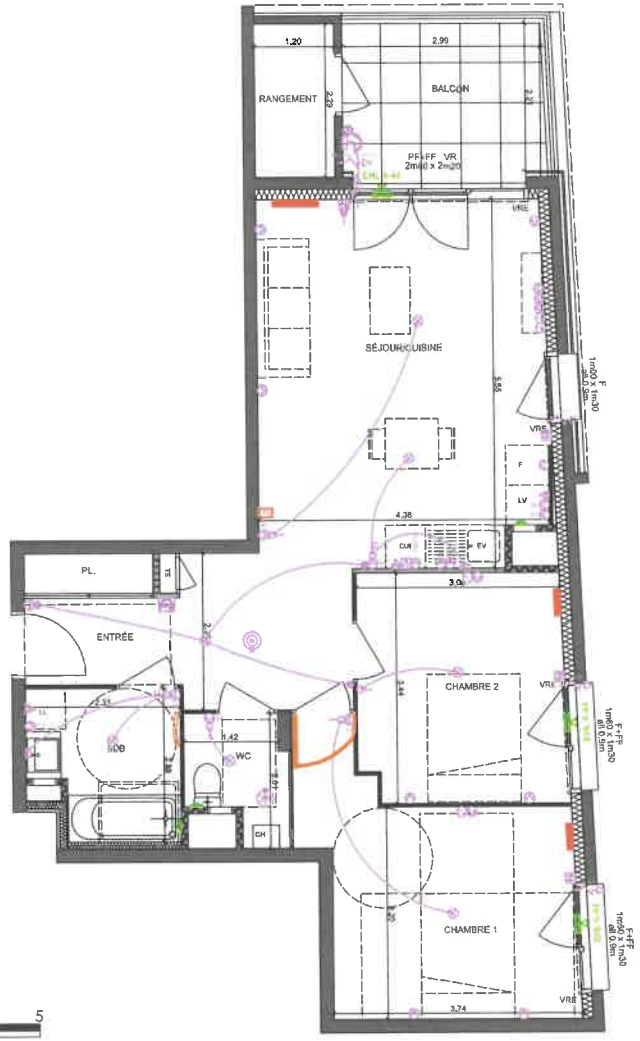

0 1 2 5

SD'access
L'immobilier pour vous, naturellement !

SD'access
L'accession à votre mesure
34, avenue de Grugliasco
38130 ECHIROLLES
Tél. : 04.81.97.45.00
Mail : contact@sdaccess.fr

Bon pour accord
Date et signature

POUR L'ACQUÉREUR :

POUR LE VENDEUR :

LEGENDE

EV évier (attente)
LL lave-linge
LV lave-vaisselle
CUI ensemble cuisson
F réfrigérateur
AIL allège
AIL vitr. allège vitrée
FF fenêtre fixe
F fenêtre
PF porte-fenêtre
VRE volet roulant électrique
VR volet roulant
CH chaudière
TE tableau électrique
faux-plafond / soffite

NOTA
Les dimensions, les surfaces, les gaines, les retombées, les faux-plafonds, les canalisations et équipements reportés sur ce document sont susceptibles de modifications dues aux impératifs administratifs, aux contraintes techniques de construction et aux tolérances d'exécution. Les meubles et les éléments de cuisine indiqués sur ce plan ne sont qu'indicatifs. Seuls seront fournis les équipements figurant sur le descriptif de vente. Les nourrices eau chaude, eau froide et chauffage, ainsi que le compteur, sont susceptibles de se trouver sous les emplacements évier et/ou dans les placards. Le nombre et la position des radiateurs seront précisés ultérieurement après réalisation des études thermiques. Les cotes sont données à titre indicatif.