

- Faïence
- PF - Seuil = Ht entre 0 et 4 cm
- PF - Marche balcon = Ht entre 4 et 15 cm
- PF - Marche terrasse = Ht entre 4 et 20 cm
- F. Allège basse = Ht entre 0.00 m et 0.50 m
- F. Allège moyenne = Ht entre 0.50 m et 1.50 m
- F. Allège haute = Ht entre 1.50 m et 1.90 m



SOFFITE



FENETRE A SOUFFLET

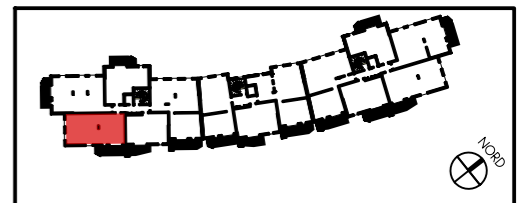
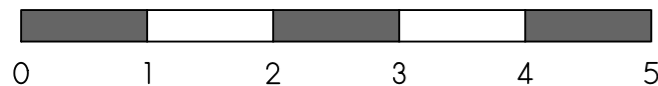

N°	Type	Etage
F3-2-219	T3	R+2

Séjour/Cuisine	30.42 m ²
Pl.	0.92 m ²
Chambre 1	11.52 m ²
Chambre 2 & Pl.	10.00 m ²
Dgt	3.57 m ²
Buand.	3.33 m ²
Douche	5.39 m ²
WC	1.51 m ²
Total	66.66 m²

Balcon	11.94 m ²
--------	----------------------



PLAN DE VENTE

Indice B - Octobre 2024